



LA NOSTRA MISSION

La nostra scuola opera con la consapevolezza che il centro dell'attenzione per noi è lo **studente**, la sua **formazione umana e professionale** e che ogni azione è guidata dall'operare nel pieno rispetto dell'ambiente, della salute e della sicurezza, in accordo alle norme nazionali ed europee. Proponiamo un **curricolo aderente alle esigenze del contesto e del territorio**, progettando attività didattiche coerenti e utilizzando metodologie innovative quali il cooperative learning, la flipped classroom e il debate.

Promuoviamo **attività formative, educative ed orientative** aperte al territorio: giornate sportive, visite e viaggi di istruzione, uscite didattiche, partecipazione a spettacoli e mostre.

L'azione educativa della scuola si realizza con efficacia grazie alla collaborazione proficua con le famiglie, consapevoli dell'importanza dell'azione sinergica di tutti per la crescita personale e formativa degli studenti.

Ci occupiamo dei **bisogni educativi speciali** attraverso percorsi individualizzati e personalizzati anche con il supporto e la collaborazione dei servizi sociosanitari ed educativi del territorio e delle associazioni di settore.

ISCRIZIONI

Le iscrizioni saranno online a **gennaio 2024** collegandosi al sito ministeriale **www.istruzione.it/iscrizionionline** ed utilizzando il **codice meccanografico**

BGPM00301X

Per problemi o supporto nella compilazione della domanda ci si può rivolgere alla segreteria didattica

CONTATTI



035.610251



www.bettyambiveri.it



bgis00300c@istruzione.it



Via C. Berizzi, 1 - Presezzo (BG)

OPEN DAY 2023

ISSS BETTY AMBIVERI

LICEO DELLE SCIENZE UMANE OPZIONE ECONOMICO SOCIALE



PERCHÈ IL LICEO ECONOMICO-SOCIALE?

È l'unico liceo con due lingue comunitarie e diritto ed economia per cinque anni; è l'unico ad avere programmi e orientamenti in linea con i migliori licei europei; ha programmi e profili pensati per capire la contemporaneità e studiare con orientamento europeo e internazionale; è attento sia alla cultura generale e accademica sia al mondo dell'economia e dello sviluppo sostenibile; le scienze sociali, la matematica, la statistica e le lingue consentono l'accesso a tutte le facoltà universitarie.

PERCHÈ ISCRIVERSI AL BETTY ?

Perché il nostro Istituto si impegna a realizzare interventi educativi che tendono ad un'armonica integrazione del piano cognitivo e di quello relazionale, a valorizzare gli alunni come attori nel loro percorso formativo, a ricercare e promuovere situazioni in cui l'alunno possa crescere e acquisire conoscenze e competenze spendibili in vari contesti, a sviluppare autonomia, capacità relazionali e spirito critico, diventare un cittadino consapevole e responsabile. A tal fine proponiamo esperienze extrascolastiche, a partire dalla costituzione di relazioni con altri soggetti istituzionali del territorio, con il mondo del volontariato e del Terzo settore, con particolare riguardo alla promozione della cittadinanza attiva e solidale.

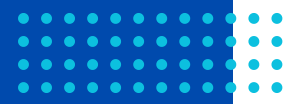

L'OFFERTA FORMATIVA

Il Liceo delle Scienze Umane - opzione economico-sociale - è orientato a **comprendere il mondo di oggi nella sua complessità** coniugando lo studio delle discipline umanistiche con quello delle discipline scientifiche. Consente: di

- continuare gli studi in **qualsiasi ambito universitario**, in particolare riferimento nelle facoltà di Sociologia, Antropologia, Psicologia, Economia, Giurisprudenza, Scienze Politiche, Filosofia, Scienze della Formazione, Lingue Straniere...;
- di intraprendere **Corsi di specializzazione post-diploma** finalizzati a **professioni rivolte al sociale, alla cooperazione e alla formazione**, quali ad esempio Assistente Sociale, Mediatore Culturale, Animatore di comunità terapeutiche, di biblioteca;
- di **inserirsi nel mondo del lavoro** presso aziende pubbliche e private, nel settore delle pubbliche relazioni: pubblicità, comunicazione d'impresa, ricerca sociale e di mercato, animazione culturale.

QUADRO ORARIO	1° anno	2° anno	3° anno	4° anno	5° anno
Lingua e letteratura italiana	4	4	4	4	4
Lingua e cultura straniera 2	3	3	3	3	3
Storia - Geografia	3	3	/	/	/
Storia	/	/	2	2	2
Filosofia	/	/	2	2	2
Scienze umane	3	3	3	3	3
Diritto ed Economia politica	3	3	3	3	3
Lingua e cultura straniera 1	3	3	3	3	3
Matematica	3	3	3	3	3
Fisica	/	/	2	2	2
Scienze naturali	2	2	/	/	/
Storia dell'arte	/	/	2	2	2
Scienze motorie e sportive	2	2	2	2	2
Religione cattolica o Attività alternative	1	1	1	1	1
TOTALE ORE SETTIMANALI	27	27	30	30	30

I NOSTRI PROGETTI

MADRELINGUA E CERTIFICAZIONI

Potenziamento della lingua inglese e francese con insegnante madrelingua e preparazione certificazioni B1, B2, FIRST e DELF

CITTADINANZA

Progetti di educazione alla cittadinanza attiva e responsabile e alla legalità

VALORIZZAZIONE DELLE ECCELLENZE

Percorsi educativi e formativi per gli studenti meritevoli

SUPPORTO E RECUPERO

Corsi di recupero pomeridiani durante l'anno ed estivi e sportello HELP per il consolidamento delle competenze

ORIENTAMENTO

Percorsi formativi per la conoscenza delle proprie inclinazioni e attitudini per una scelta consapevole dopo il diploma

AFFETTIVITA' E BENESSERE

Progetti tesi alla costruzione dell'identità personale, delle relazioni tra pari, dell'educazione alla salute e alla prevenzione

SPORT

Giornate sportive e Olimpiadi di classe

MUSICA

Corsi di strumento e di musica d'insieme

COSTRUIAMO IL DOMANI OGGI

Laboratori inclusivi per l'autonomia: spesa, cucina, yoga artistico/espressivo, cartotecnica

